

RUNDSCHREIBEN 3

2010 | 2011

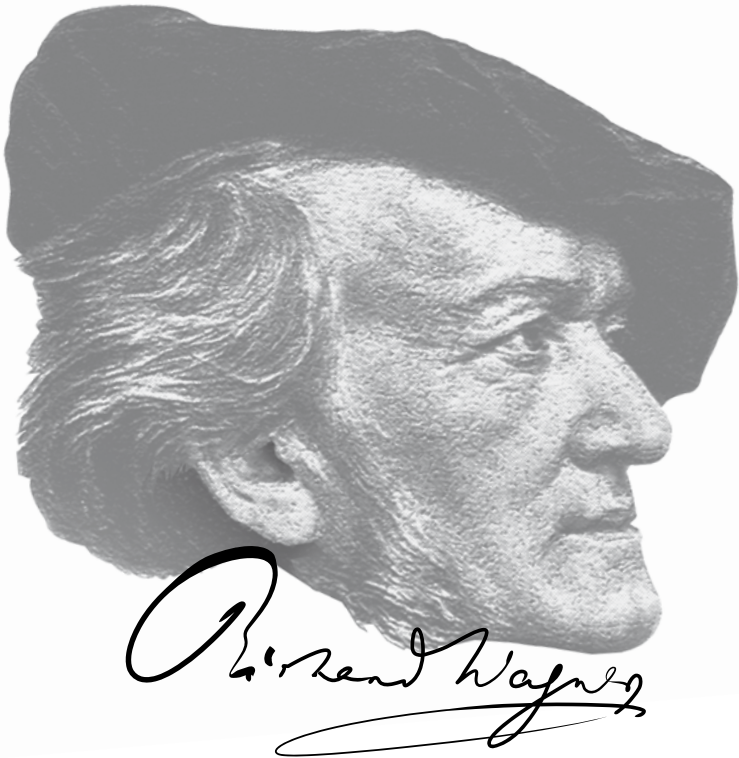

RICHARD WAGNER VERBAND

TRIER - LUXEMBURG



Vorsitzender: Dr. Heinz Asshoff . An der Maeswiese 35,
54296 Trier . Tel: 0651 / 99 56 710 . Fax: 0651 / 99 56 802 .
E-Mail: DrasshoffRWV@t-online.de

Geschäftsführer: Prof. Dr. Günter Schuster . Alte Chaussée 1,
54516 Wittlich . Tel und Fax: 06571 / 952 461 .
E-Mail: Prof_SchuRWVtrier@web.de

Schatzmeister: Werner Reichert . Feldstr. 16, 54311 Sirzenich .
Tel: 0651 / 85 393 . E-Mail: Werner.Reichert@gmx.de

Verband: www.Wagner-Verband-Trier.de .

Bankkonto: Sparkasse Trier
BLZ 58550130 Konto Nr. 139006 .

IBAN DE 535855 0130 0000 139006 . BIC TRISDE 55

**Kuratorium: KS Franz Grundheber; Georg Lentz, Brauerei
Union; Matthias Naske, Generaldirektor Philharmonie
Luxemburg; Eugène Prim, Präsident SEL; Hermann Lewen,
Intendant der Moselfestspiele.**

Reisestudio

SIM
GmbH

Monaiser Strasse 11b · 54294 Trier-Zewen

Tel. 0651/97508-0 · Fax 0651/97508-25

e-Mail: info@reisestudio-sim.de

www.reisestudio-sim.de

Ihr Reisebüro im Herzen der Stadt Trier
für Reisen und Urlaub mit Bahn, Bus,
Flugzeug oder Schiff. Vertretung von
TUI, Thomas Cook/Neckermann,
Luxairtours und vielen anderen
Reiseveranstaltern.



Vermietung von Omnibussen
mit 8 bis 70 Sitzplätzen für
Betriebsausflüge,
Vereinsfahrten,
Schulausflüge,
Tagesfahrten
und Shuttle-
Service.

DERJOUR

TUI



LUXAIR

Schirra
reisen

VOYAGES
simon



Liebe Wagnerfreunde,

die Bayreuther Festspiele 2010 sind Vergangenheit. Sie haben sicher die Rezensionen in den Zeitungen verfolgt. Wir haben den „Ratten-Lohengrin“ gesehen, und waren sehr enttäuscht von dieser Regiearbeit. Herr Neuenfels war von seiner „Ratten-Idee“ so gefangen, dass alle tief gründenden Gedanken des Librettos an der Oberfläche blieben oder völlig vergessen wurden. Im Schlussbild überkommt einem mit der Darstellung des missgebildeten Fetus „Gottfried“ - gezeigt in einem großen, halb geöffneten Ei - ein Ekel.

Dagegen wird der Herheimsche Parsifal immer durchschaubarer. Bei dieser Arbeit ist der Regisseur tief in das Werk eingedrungen und bietet einen Reichtum an Metaphern. Um sie alle deuten zu können, muss man sich mit dieser Inszenierung lange beschäftigen. Ich empfehle ein Büchlein von Frau Prof. Vill, in dem diese Arbeit erklärt wird (www.susanne-vill.de). Das Bühnenbild von Heike Scheele ist einfach großartig. Es ist zu hoffen, dass dieser Parsifal auf DVD festgehalten wird.

Unsere Bayreuth Stipendiaten - in diesem Jahr von bester Erziehung - haben diese Zeit genossen und waren von dem Bayreuther Wagnerambiente, der wunderbaren Akustik des Festspielhauses und auch von der Qualität der Aufführungen begeistert. Sie werden sich am 14.11.10 im Roko-Saal des Kurfürstlichen Palais mit einem sehr schönen Konzert bedanken.

Die Wagner Freunde aus Trier und Luxemburg wachsen immer weiter zusammen. Die Gründungsfeier im Kammermusiksaal der Philharmonie in Anwesenheit der Luxemburger Kultur-Ministerin war sehr gut besucht und hat dem Verband viele neue Mitglieder beschert. Herzlichen Dank an Istvan Denes, der diesen Abend zusammen mit Frau Gabler aus München hervorragend musikalisch begleitet hat. Das neue gemeinsame Logo zeigt die „Porta Nigra“ neben der „Alten Brücke“ in Luxemburg.

Diese einmalige länderübergreifende Verbindung lebt von der Beteiligung der Mitglieder. Daher bitte ich alle, die Veranstaltungen auch im Nachbarland zu besuchen. Damit gewinnt der gemeinsame musikalische Genuss auch den erwünschten internationalen Aspekt.



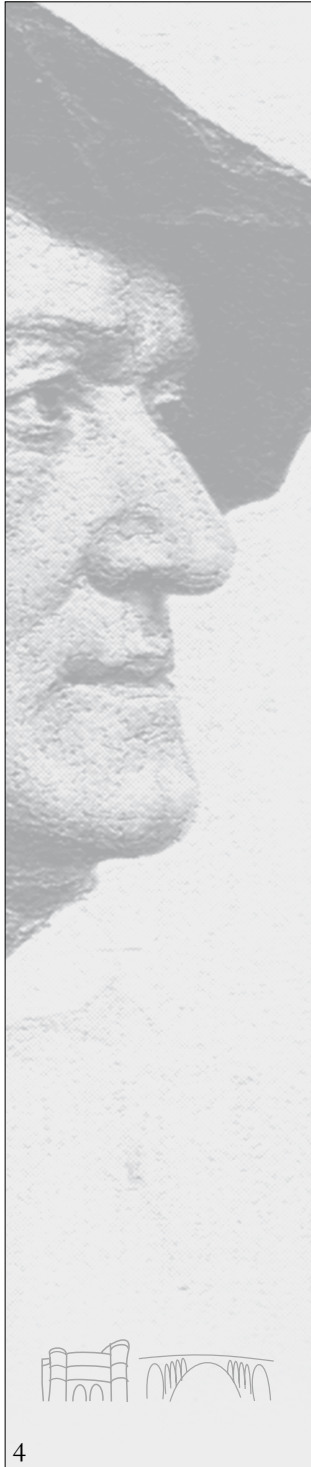

Damit ein solcher Besuch praktikabel wird, sei in diesem Zusammenhang auch noch einmal auf den Bustransfer Luxemburg/Trier und umgekehrt hingewiesen. Dieser Transfer kostet ab 10 Personen 18 € pro Person; damit gibt es für Konzert- oder Operngäste in den beiden Städten eine Alternative zu den schlechten oder fehlenden späten Bahnverbindungen.

Unser Kuratoriums-Mitglied Eugène Prim - Präsident des SEL - hat uns 50 Karten für das Konzert am 17.01.2011 geschenkt. Wir bedanken uns sehr herzlich und freuen uns auf diesen Leckerbissen in der Philharmonie. Programm im Kalendarium.

Im Jahr 2012 feiert unser Wagner Verband das 25-jährige Bestehen. Aus diesem Anlass wird das SEL ein Wagner-Konzert in der Philharmonie anbieten. Wir planen im Herbst 2012 eine Jubiläumsfahrt nach München. Der Termin wird im nächsten Rundschreiben bekannt gegeben.

Unser Programm für das erste Halbjahr 2011 ist abwechslungsreich und bietet Fahrten nach Köln, Leipzig, Frankfurt, Breslau, Baden-Baden und Paris an. Da bei diesen Fahrten Optionen für Kartenkontingente im Januar auslaufen, bitten wir dringend um rasche Buchungen.

Zum Schluss noch ein wichtiger Hinweis in eigener Sache: Mit dem Ablauf der Wahlperiode verabschieden wir zwei führende Mitglieder im Vorstand unseres Verbandes. Dr. Hans Günther Lanfer, der Mitbegründer des Verbandes und Prof. Dr. med. Günter Schuster, ein sehr gewissenhafter und hilfsbereiter Geschäftsführer. Die Laudatio wird bei der Mitgliederversammlung erfolgen. Während für die Stelle des Stellvertreters erfreulicherweise ein Luxemburger Wagnerfreund kandidieren wird, zeichnet sich keine Bewerbung für die Stelle des Geschäftsführers ab. Ich bitte alle Mitglieder, nach geeigneten Kandidaten Umschau zu halten. Für jeden Hinweis bin ich dankbar. PC-Kenntnisse sind Voraussetzung. Eine ausreichende Einführungszeit wird garantiert. Arbeitsgebiet sind die Verarbeitung der eingehenden Anmeldungen und die Mitgliederpflege.

Noch ein Hinweis: Neben den Rundschreiben werden bei Bedarf auch elektronische Rundbriefe verfasst. Ich gehe davon aus, dass die Mailinhaber auch die Mitglieder informieren, die nicht im Besitz einer Mail-Adresse sind.

Nun gönnen Sie sich viel Spaß beim Lesen und uns die Freude beim Buchen Ihrer Wünsche. Besonders hinweisen möchte ich auf die Fahrten nach Leipzig und Baden-Baden mit jeweils einem einzigartigen Klassik-Programm.

Ihr Dr. Heinz Asshoff

„Halte Dir jeden Tag dreißig Minuten für Deine Sorgen frei, und in dieser Zeit mache ein Nickerchen.“ (Abraham Lincoln)

P.S. Bitte dringend beachten: Die Optionszeiten, die von den Vorverkaufskassen gewährt werden, haben einen immer kürzeren Zeitrahmen:

Konzert Philharmonie 10.12.10: Option endet jetzt im November.

„Parsifal“ Köln 25.04.11: Option endet im Januar.

Leipzig Fahrt ab 28.04.11 „Parsifal“; „Carmina Burana“ und „A. Bruckner“-Konzert im Gewandhaus: Option endet Mitte Januar.

„Die Feen“ 06.05.11 Alte Oper F/M: Option endet Mitte Januar.



Blesius Garten

Hotel • Restaurant • Hausbrauerei

**Wichtige
Hinweise!**



PROGRAMM

Donnerstag, 25.11.2010

Banque de Luxembourg 14,
Boulevard Royal, 2449 Luxembourg

Die Musik Richard Wagners in Erzählungen und Vorträgen Thomas Manns.

Richard Wagner stand für Thomas Mann im Zentrum seiner künstlerischen Auseinandersetzung und Kreativität. Kein anderer Künstler hatte für ihn eine vergleichbare Bedeutung. Sein Vortrag „Leiden und Größe Richard Wagners“ nahm Einfluss auf sein persönliches Schicksal und veranlasste ihn, Deutschland zu verlassen und ins Exil zu gehen. Trotz aller kritischen Anmerkungen zur Person und zum Schaffen Wagners überwiegt bei Thomas Mann die Dankbarkeit für eine das Leben lang fortwährende „geistige Beglückung“.

Der Vortragsabend wird von unserem Mitglied Lucien Kayser moderiert. Steve Karier, Schauspieler am Luxemburger Theater, wird Passagen aus Erzählungen sowie Vorträgen Thomas Manns rezitieren. Die Textstellen werden mit Musikeinspielungen berühmter Aufnahmen der Musik Richard Wagners unterlegt.

Beginn 20.00 Uhr, Eintritt frei, individuelle Anfahrt

**Bitte sofort
anmelden !!!**



AUSSTELLUNG & WERKSTATT

auf über 1400m² im Industriegebiet
Trierweiler an der B51 mit großer
Auswahl an Musterstoffen und
eigenem Nähatelier.

GELZ
RAUM AUSSTATTUNG & MEHRI
Römerstraße 5 · 54311 Trierweiler
+49 (0) 651-8 51 95
info@gelz.de

www.gelz.de



Freitag, 10.12.2010

Philharmonie Luxemburg

Konzert Orchestre Philharmonic Luxembourg - OPL -

Leitung: E. Krivine

Solist: R. Capucon

L.v. Beethoven: Konzert für Violine und Orchester, D-dur

G. Mahler: Sinfonie Nr.1 – Der Titan -

Preis: 77 € Kat I, 65 € Kat II, Inklusiv Preis

Abfahrt Hbf Ladenpassage 18.00 Uhr, SIM Hof 18.30 Uhr

Ablauf der Option schon am 10.11.2010.

Bitte sofort anmelden!!!

Prof. Schuster: Prof_Schurwvtrier@web.de

Tel.: 06751 / 952461

Das geplante weihnachtliche Zusammensein nach dem Konzert im Hotel Melia entfällt durch einen Wechsel im führenden Hotel Personal. Damit fehlt unsere Bezugsperson. Wie schon einmal vor der Kirche in Mertert, - es ist viele Jahre her - wird uns das Christkind auf der Rückfahrt besuchen.

Montag, 17.01.2011

Wir sind eingeladen von Herrn Eugène Prim, Präsident der - SEL - und Kuratoriumsmitglied unseres Verbandes

Philharmonie Luxemburg

CONCERT SURPRISE der Solistes Européens - SEL -

Leitung Ch. König

Solist: Cyprien Katsaris, Flügel

Franz Schubert: Musik aus „Rosamunde“

Franz Liszt: Klavierkonzert Nr. 2

Franz Schubert: Sinfonie Nr. 8

Oevre Surprise

Abfahrt: 18.00 Uhr Ladenpassage Bahnhof,

18.30 Uhr SIM-Hof

Preis: 13 € Inklusiv Preis – keine Kartenkosten

Bitte beachten!



Wird der Bus nicht genutzt, werden 5 € Orga-Gebühr berechnet.

Kartenkontingent begrenzt, es zählt der Eingang der Anmeldung.

Mittwoch, 19.01.2011

Bei „Georgs“ Südbad

Vortrag Prof. Stern: Hellmut Stern ist 1938 vor den Nazis mit seiner Familie nach China geflüchtet. Er nimmt seine Geige mit, die später wichtiges Mittel zum Lebensunterhalt wird. Über Tel Aviv, St. Louis und New York kehrte Stern 1961 als Erster Geiger des Berliner Philharmonischen Orchesters in seine Heimat zurück. Dort erlebt er auch die Ära „Karajan“.

Wir hören einen Lebensbericht. Speziell soll dabei das Thema: „Richard Wagner aus jüdischer Sicht“ zur Sprache kommen. Auch die Ära Karajan wird beleuchtet.

Beginn 19.00 Uhr, Kleiner Imbiss à la Carte erwünscht, Eintritt frei.

Sonntag, 23.01.2011

Theater Trier Foyer

Mitgliederversammlung mit Neuwahl

Beginn 11.00 Uhr
Tagesordnung im Anhang

Anschließend: 12.30 Uhr „Der Kontrabass“
von P. Süskind

Eintritt frei

Mittwoch, 02.02.2011

Theater Trier

Einführung und Leitung der Hauptprobe für das Sinfoniekonzert am 03.02. durch unseren Stipendiaten Valtteri Rauhalampi, Donnerstag, 03.02.2011, Zeit 18.00 Uhr
Treffpunkt Theaterfoyer



Donnerstag, 03.02.2011

Theater Trier

Konzert der Trierer Philharmoniker

Leitung: Valtterie Rauhalammi

W. A. Mozart: Ouvertüre „La Clemenza die Tito“

S. Prokofiev: Klavierkonzert Nr. 2

J. Sibelius: Sinfonie Nr.4

20.00 Uhr

Karten nur an der Theaterkasse

Samstag, 26.03.11

Staatstheater Mainz

„Tiefland“ von Eugene D’Albert

Philharmonisches Staatsorchester Mainz;

Ltg.: Catherine Rückwart. Regie: **Katharina Wagner**

Besetzung auf Anfrage, Beginn 19.30 Uhr

Preis 56 € / gute Plätze, Inklusivpreis

Abfahrt 17.00 Uhr SIM, 17.30 Uhr Ladenpassage

Die zum gleichen Zeitpunkt geplante Fahrt nach Baden-Baden fällt wegen zu geringer Beteiligung aus.

Ostermontag, 25.04.2011

Oper Köln / Philharmonie

„Parsifal“ von Richard Wagner - konzertant -

Franz Grundheber in der Rolle des Anfortas

Beginn 16.00 Uhr

Preis 75 € Gute Karten Block F

Abfahrt SIM Betriebshof 11.30 Uhr

• Option läuft im Januar 2011 ab, bitte rasch bestellen

Donnerstag, 28.04.11 – Sonntag, 01.05.11

Klassik in Leipzig ein „Super-Programm“

Fahrt des Trier - Luxemburger Verbandes nach Leipzig mit SIM, Bord Unterhaltung, Einführung, DVD Einspielungen!

Bitte beachten!



Ablauf der Option
im Dezember!
Bitte rasch
bestellen.

„Carmina Burana“

von Carl Orff; Oper Leipzig am 28.04.; zweiteiliger Ballettabend in einer szenisch-choreografischen Realisierung. Chor und Ballett der Oper Leipzig, Gewandhaus Orchester. Kartenpreis 50 €, Beginn 19.30 Uhr

Konzert im Gewandhaus

am 29.04. Anton Bruckner Sinfonie Nr. 9 d-Moll Gewandhaus Orchester. Leitung: O. Vänskä: Beste Karten, Orchesterempore; Preis 36 €; Beginn 20.00 Uhr

Es besteht eine innere Verbindung zwischen beiden Werken: Bruckners Orgel Registrierung und der Choral der Bläser waren für Wagner Vorbild bei der Komposition des „Parsifal“.

„Parsifal“ von Richard Wagner;

Oper Leipzig am 30.04. Koproduktion mit dem Grand Théâtre Genf und der Oper in Nizza.

Gewandhaus Orchester / Ltg. U. Schirmer / Regie R. Aeschlimann

Kartenpreis 60 €; Jeweils beste Karten Parkett.
Beginn 17.00 Uhr

Anfortas: R. Lukas, Titurel: R. Astakhof, Gurnemanz: J. Moellenhoff, Parsifal: St. Finke, Klingsor: J. Kurth, Kundry: L. Braun

„Was an Aeschlimanns Parsifal Gestaltung am stärksten überzeugt, das ist die Herstellung eines ästhetisch geschlossenen Bild-, Licht- und Klangraumes, in den sich alle Aktionen wie eine Installation einfügen“.

FAZ 13. April 2006

Stadtführung, Essen im „Auerbachs Keller“,
Reiseleitung: Dr. Heinz Asshoff

Galerie Hotel Leipziger Hof (Vier Sterne), Zentrale Lage,
3 Übernachtungen mit Frühstück.

Preis: 320 - 350 € je nach Beteiligung; EZ Zuschlag 82 €
(Fahrt, Übernachtung, Frühstück, Stadtführung, Orga., Trinkgeld)

Abfahrt am 28.04. um 9.00 Uhr Betriebs Hof SIM



Freitag, 06.05.2011

Alte Oper Frankfurt

„Die Feen“ Frühwerk von Richard Wagner - konzertant -
Frankfurter Opern- und Museumsorchester.

Leitung: S. Weigle

Besetzung auf Anfrage

Beginn der Oper 19.00 Uhr

Preis 87 € Inklusiv Preis

Abfahrt 14.00 Uhr Betriebshof SIM; 14.30 Uhr Hbf Laden-
passage. Gelegenheit zu einem kleinen Imbiss in Frankfurt.

- **Ablauf der Option im Januar. Bitte rasch anmelden.**

Samstag, 14.05.2011

Cinemax Trier „Die Walküre“

Live Übertragung aus der Metropolitan Oper New York
Anfangszeit: s. Tagespresse.

**Fahrten mit unserem Sponsor Reisestudio SIM
organisiert vom Musikkreis Kulturreisen Bengel**

**Internationaler Richard Wagner Kongress in Breslau
02.06. - 05.06.2011**

„Parsifal“, „Boris Godunow“ und Konzerte im Pro-
gramm, dazu zahlreiche Führungen und Fahrt nach
Krakau.

Veranstalter: Musik- und Kulturreisen Bengel, Herr
Vockensperger. Reiseleitung G. Vockensperger. Bitte in
Bengel Prospekt anfordern: Tel.: 06532 / 2731

Mehrtagesfahrt nach Baden-Baden 10.06. - 12.06.2011

„Salome“, Klavierkonzert/Boulez. Solist Barenboim,
Konzert Deutsches Symphonie Orchester Berlin / W. Meier
Anmeldungen nur über Musik- und Kulturreisen Bengel.
T.: 06532 / 2731. Reiseleitung Dr. Heinz Asshoff.

**Fahrt mit dem TGV zur Bastille Oper,
Paris 26.06. - 27.06.2011**



„Götterdämmerung“ von Richard Wagner – Der neue Ring an der Pariser Oper. Programm bitte bei Herrn Vockensperger anfordern. Tel. siehe oben.

2-Tages Fahrt nach Strassburg, 12.03.- 13.03.2011

„Götterdämmerung“ von Richard Wagner im Opernhaus Strassburg. Programm bei Herrn Vockensperger anfordern.

Bei allen Fahrten mit dem Musikkreis werden den Mitgliedern des Wagnerverbandes 10% von den Fahrkosten abgezogen. Das betrifft nicht die TGV Fahrt nach Paris!

Dienstag, 28.06.11

Philharmonie Luxemburg

Orchester der Scala Mailand

Leitung: S. Bychkov

Solist: Mikhail Ovrutsky

R.Wagner: Lohengrin Vorspiel

F. Mendelsohn: Konzert für Violine und Orchester e-moll

J. Tchaikovski: Sinfonie Nr. 4

Preis: 90 - 105 € Inklusiv Preis

Abfahrt 18.00 Uhr Hbf Ladenpassage,

18.30 Uhr SIM Betriebshof

Freitag, 21.10.2011

Ludwigshafen, Theater im Pfalzbau

„Die Walküre“ von Richard Wagner

Koproduktion der Oper Halle und des Theaters Ludwigshafen

Deutsche Staatsphilharmonie Rheinland Pfalz

Leitg.: K. H. Steffens; Regie/Ausstattung H. G. Heyme

Besetzung auf Anfrage

Beginn der Oper 18.00 Uhr

Preis: 95 € sehr gute Plätze

Abfahrt: 13.30 Uhr Betriebshof SIM,

14.00 Uhr Ladenpassage Hbf



Wo kann man Wagner sonst noch hören?

Richard Wagner Festival Wels: Tristan und Isolde
02.05.- und 05.06.2011, Tel.: +43 / 7242 239 111

Opernhaus Zürich: Tannhäuser 30.01.11; Parsifal:
26.06.11, Tel.: +41 / 44 268 66 66

Bitte verwenden Sie bei Bestellungen für unsere Veranstaltungen den anhängenden Rückmelde-Bogen.

Bei Bestellungen für Veranstaltungen des Musikkreises bitte über Tel.: 06532 / 2731 Prospekt anfordern.

**Liebe Freunde
des Wagnerverbandes
Trier - Luxemburg,**



hoffentlich gefällt Ihnen unser Programm. Wer sich bei langfristigen Terminen nicht im Voraus so lange festlegen möchte, kopiert bitte den Bestellbogen und sendet die erste Bestellung ab, dabei aber bitte auf ablaufende Optionen achten. Bitte beachten Sie hierzu die Terminhinweise auf Seite 5. Grundsätzlich können Nachbestellungen, die über die Optionsfrist hinaus gehen, nicht mehr berücksichtigt werden.

Bitte notieren Sie meine neue Mailadresse:
DrasshoffRWV@t-online.de

Ihnen und Ihren Familien wünscht der gesamte Vorstand ein schönes und friedliches Weihnachtsfest. Bleiben Sie gesund und glücklich und kommen Sie mit viel Freude ins Neue Jahr 2011.

Ihr Dr. Heinz Asshoff



Tagesordnung Mitgliederversammlung Sonntag, 23.01.2011

- 1 Begrüßung und Feststellung der Tagesordnung
- 2a Jahresbericht des Vorsitzenden
- 2b Jahresbericht des Geschäftsführers
- 2c Jahresbericht des Schatzmeisters
- 4 Bericht der Kassenprüfer
- 5 Aussprache über die Berichte
- 6 Benennung eines Wahlleiters
- 7 Entlastung des Vorstandes
- 8 Rücktritt des gesamten Vorstandes
- 9 Danke und Erklärung zur Neuwahl
- 10 Neuwahl:
 - a Vorsitzender
 - b Stellvertreter
 - c Geschäftsführer
 - d Schatzmeister
 - e Beisitzer: 1 Stipendiatenbeauftragter
2 Luxemburgbeauftragter
3 und 4 Ohne Ressort
 - f Kassenprüfer
- 11 Stipendiaten Vorstellungen Prof. Schaaf
- 12 Anträge
- 13 Ausblick
- 14 Verschiedenes

Anträge müssen bis zum 07.01.2011 gestellt werden



Sparkasse
Trier



ANMELDE-RÜCKMELDE-BOGEN (zum Abtrennen)

Adresse der Geschäftsstelle: Prof. Dr. Günter Schuster, Alte Chaussée 1, 54516 Wittlich

„REDEN IST SILBER, SCHREIBEN IST GOLD“

ANGABEN ZUR PERSON

▶ Name, Vorname:

▶ E-Mail-Adresse:

▶ Straße, Hausnummer, Ort:

▶ Telefon:

Zu den Buchungskonditionen des RWV Trier erfolgt folgende verbindliche Anmeldung. Es ist bekannt, dass die Anmeldung nur Gültigkeit besitzt, wenn Sie uns eine Einzugsermächtigung erteilen, bzw. uns den Betrag für jede einzelne Veranstaltung auf unser Konto bei der Sparkasse Trier BLZ 58550130, Kto.-Nr.: 139006, IBAN DE 535855 0130 0000 139006, BIC TRISDE 55 überweisen. Für unsere Luxemburger Freunde ist der Einzug derzeit noch nicht möglich. Bitte überweisen Sie auf unser Internationales Konto (IBAN DE 535855 0130 0000 139006, BIC TRISDE 55). Ihre Überweisung macht Ihre Anmeldung verbindlich.

EINZUGSERMÄCHTIGUNG

▶ Kontoinhaber (falls abweichend):

▶ Bankname: ▶ BLZ:

▶ Kto. Nr.:

Zur vereinfachten Zahlungsweise unterschreiben Sie bitte die Genehmigung zum Einzug des Betrages durch unseren Schatzmeister Herr Werner Reichert und geben Sie bitte Ihre Bankverbindung mit Kontonummer und Bankleitzahl an. Höhere Beträge ab 100,- Euro für eine Einzelveranstaltung werden erst bei Fälligkeit unserer Kosten (z.B. Eintrittskarten) eingezogen. Die Einzugsermächtigung ist jederzeit widerrufbar und gilt nur für die gebuchten Veranstaltungen. Sollte die gewünschte Kategorie bereits vergriffen sein, bin ich mit der Einordnung in eine noch freie Kategorie einverstanden.

ANMELDE-RÜCKMELDE-BOGEN – VERANSTALTUNGEN

Freitag, 10.12.2010 Konzert Philharmonie Luxemburg

- verbindliche Teilnahme mit Pers., Kat I: à 77 €
- verbindliche Teilnahme mit Pers., Kat II: à 65 € ■ zus. €

Montag, 17.01.2011 Konzert Philharmonie

- verbindliche Teilnahme mit Personen à 13 € (Sonderpreis)
- zus. €

Mittwoch, 19.01.2011 Bei „Georgs“ am Südbad

- verbindliche Teilnahme mit Personen Eintritt frei

Sonntag, 23.01.2011 Mitgliederversammlung / Neuwahl

- verbindliche Teilnahme mit Personen Eintritt frei
- Schließt den Kontrabass von P. Süskind ein. Solist M. Ophelders.

Mittwoch, 02.02.2011 Konzerteinführung

- verbindliche Teilnahme mit Personen Eintritt frei

Samstag, 26.03.2011 „Tiefeland“ Theater Mainz - Kath.Wagner

- verbindliche Teilnahme mit Personen à 56 € ■ zus. €

■ Ort, Datum Unterschrift

✍

ANMELDE-RÜCKMELDE-BOGEN – VERANSTALTUNGEN

Ostermontag, 25.04.2011 **Oper Köln / Philharmonie - „Parsifal“**

■ verbindliche Teilnahme mit Personen à 75 € ■ zus. €

Donnerstag, 28.04.2011 **Klassikfahrt nach Leipzig**

■ verbindliche Teilnahme mit Personen à Grundpreis 320 - 350 €

■ dazu Carmina Burana 50 € Konzert 36 € Parsifal 60 €

Bitte die nicht gewünschte Veranstaltung ankreuzen. Wir addieren!

Freitag, 06.05.2011 **„Die Feen“ Alte Oper Frankfurt**

■ verbindliche Teilnahme mit Personen à 87 € ■ zus. €

Dienstag, 28.06.2011 **Konzert Philharmonie Luxemburg**

■ verbindliche Teilnahme mit Personen à 100 € ■ zus. €

Freitag, 21.10.2011 **„Die Walküre“ Theater Ludwigshafen**

■ verbindliche Teilnahme mit Personen à 95 € ■ zus. €



■ Ort, Datum Unterschrift

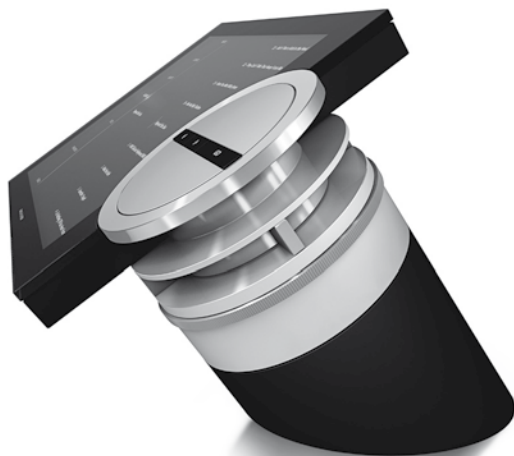
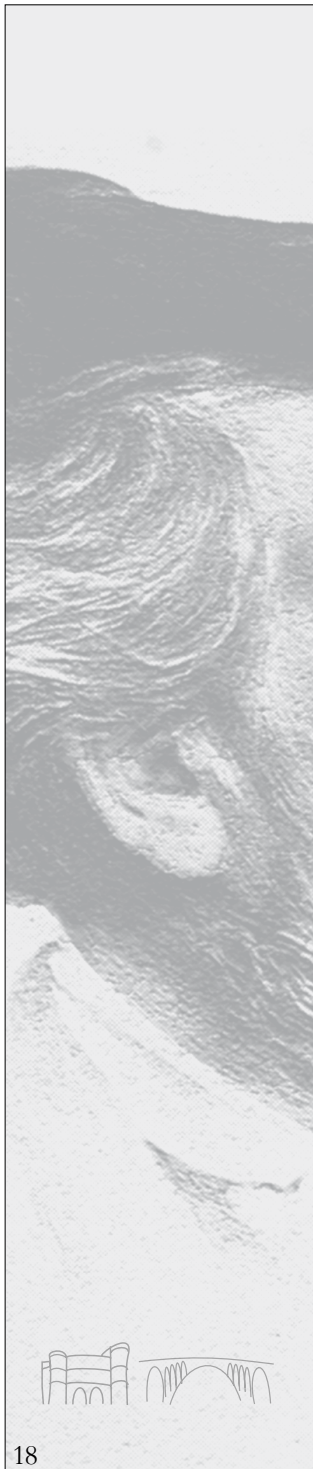

Ein digitaler Traum

Mit unserem neuen Audiosystem BeoSound 5 wird Ihre digitale Musik greifbar und Sie erleben die Meisterwerke Richard Wagners auf dem innovativen Gesamtkunstwerk von Bang & Olufsen in einer neuen Dimension. Lassen Sie sich begeistern vom faszinierend einfachen Zugang zu Ihrer digitalen Musiksammlung – und alles überragender Klangqualität.

Wir freuen uns auf Ihren Besuch!

Hifi Video
KOHR+ROENSCH
54290 Trier Jüdemerstraße 28 Am Viehmarkt
T. 0651 40100 Fax 40120 e-mail: HIFIKR@uol.com

BANG & OLUFSEN

Hifi Kohr & Roensch
Jüdemerstr. 28–32, Am Viehmarktplatz
54290 Trier, Tel. (06 51) 4 01 00

www.bang-olufsen.com

MEINE TERMINE (tragen Sie hier die Termine ein, zu denen Sie sich angemeldet haben.)

Freitag, 10.12.2010 Konzert Philharmonie Luxemburg

- verbindliche Teilnahme mit Pers., Kat I: à 77 €
- verbindliche Teilnahme mit Pers., Kat II: à 65 € ■ zus. €

Montag, 17.01.2011 Konzert Philharmonie

- verbindliche Teilnahme mit Personen à 13 € (Sonderpreis)
- zus. €

Mittwoch, 19.01.2011 Bei „Georgs“ am Südbad

- verbindliche Teilnahme mit Personen Eintritt frei

Sonntag, 23.01.2011 Mitgliederversammlung / Neuwahl

- verbindliche Teilnahme mit Personen Eintritt frei

Mittwoch, 02.02.2011 Konzerteinführung

- verbindliche Teilnahme mit Personen Eintritt frei

Samstag, 26.03.2011 „Tiefeland“ Theater Mainz - Kath.Wagner

- verbindliche Teilnahme mit Personen à 56 € ■ zus. €

Ostermontag, 25.04.2011 Oper Köln / Philharmonie - „Parsifal“

- verbindliche Teilnahme mit Personen à 75 € ■ zus. €

Donnerstag, 28.04.2011 Klassikfahrt nach Leipzig

- verbindliche Teilnahme mit Personen à Grundpreis 320 - 350 €
- dazu Carmina Burana 50 € Konzert 36 € Parsifal 60 €

Freitag, 06.05.2011 „Die Feen“ Alte Oper Frankfurt

- verbindliche Teilnahme mit Personen à 87 € ■ zus. €

Dienstag, 28.06.2011 Konzert Philharmonie Luxemburg

- verbindliche Teilnahme mit Personen à 100 € ■ zus. €

Freitag, 21.10.2011 „Die Walküre“ Theater Ludwigshafen

- verbindliche Teilnahme mit Personen à 95 € ■ zus. €

Anmelde-Übersicht zum Abtrennen – für Sie Zuhause.
Tragen Sie umseitig die Termine ein, zu denen Sie sich
angemeldet haben.



RICHARD WAGNER VERBAND
TRIER - LUXEMBURG



MEINE TERMINE

AUS RUNDSCHREIBEN 3 2010 | 2011

Der Apfel

fällt nicht weit vom Stamm ...

Unsere Leistung: Konzeption, Kreation und Realisation
von Kommunikationsmitteln für Print und Multimedia

ensch:media

Paulinstr. 84 · 54292 Trier
Telefon [06 51] 97 62690
Telefax [06 51] 97 62683
info@ensch-media.de
www.ensch-media.de

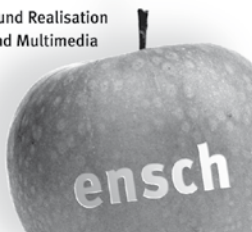

Zuverlässig wie ein Schutzengel. Das ist die Provinzial.

Kunden-Centrum-Trier
Geschäftsstelle Karlheinz Scheurer
und Wolfgang Kretzschmar
Viehmarktplatz 14 • 54290 Trier

Immer da.
Immer nah.

PROVINZIAL
Die Versicherung der Sparkassen

VEREINIGTE HOSPITIEN
STIFTUNG DES ÖFFENTLICHEN RECHTS



Sanctus-Jacobus Gutsabfüllungen
aus dem
„Ältesten Weinkeller Deutschlands“

Unsere Weinbergslagen:
Trierer Augenscheiner, Wiltinger Hölle, Wiltinger Kupp,
Scharzhofberg, Kanzemer Altenberg, Piesporter
Goldtröpfchen

Besuchen Sie unseren Weinshop unter:
www.weingut.vereinigtehospitien.de

Vereinigte Hospitien
Krahnenufer 19
54290 Trier
Tel. 0651-945 1210 oder 1211
Fax: 0651-945 2060
E-Mail: weingut@vereinigtehospitien.de